

Patientenanmeldung und Informationen:

Aufnahme- und Koordinationsabteilung

Tel.: (03528) 431-1311

Fax: (03528) 431-1850

E-mail: aufnahme.klinik@kleinwachau.de



Kleinwachau · Sächsisches Epilepsiezentrum Radeberg
gemeinnützige GmbH
Fachkrankenhaus für Neurologie
Wachauer Straße 30, 01454 Radeberg
Tel.: (03528) 431-1311, Fax: (03528) 431-1850
Internet: www.kleinwachau.de
E-Mail: fachkrankenhaus@kleinwachau.de

kleinwachau 
Sächsisches Epilepsiezentrum Radeberg

Fachkrankenhaus für Neurologie

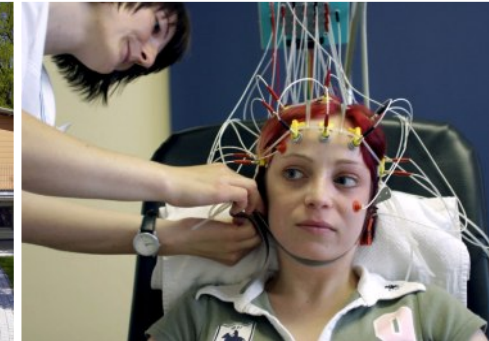
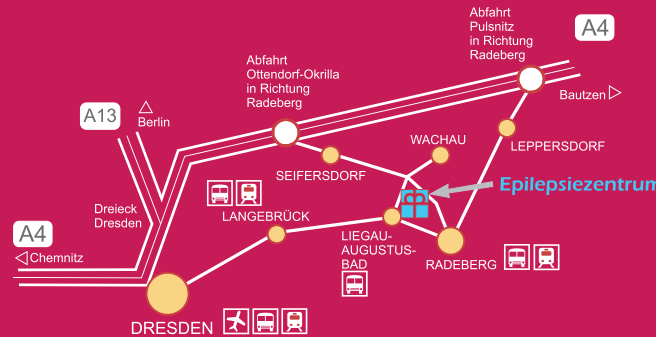

Chefarzt

Dr. med. Thomas Mayer
FA für Neurologie und Psychiatrie

Verantwortliche Ärzte

Dr. med. Kerstin Franke
FÄ für Neurologie

Dr. med. Peter Hopp
FA für Neurologie

Nils Holert
FA für Kinder- und Jugendmedizin
Neuropädiater

Stand: 06.01.2014



Differentialdiagnostik
und Video-EEG-
Monitoring bei
Anfallserkrankungen



Sehr geehrte Damen und Herren,

auf unserer hoch spezialisierten Station bietet Ihnen unser multiprofessionelles Team ein umfangreiches diagnostisches Angebot.

Die Unterbringung erfolgt in komfortablen Ein- oder Zweibettzimmern in angenehmer Atmosphäre. Jedes Zimmer ist mit modernster Technik ausgestattet, die eine hochwertige Video-EEG-Analyse des Anfallsgeschehens ermöglicht.

Unser freundliches Pflegepersonal, qualifizierte EEG-Assistenten, Psychologen, Sozialarbeiter und ein neurologisches Ärzteteam sorgen für eine ganzheitliche Betreuung.

Wir freuen uns, Sie auf unserer Station begrüßen zu dürfen!

Schwerpunkte

- Syndromdiagnostik und Anfallsklassifikation bei Epilepsie
- Epilepsiechirurgische Diagnostik und Behandlung einschließlich Stimulationsverfahren (in Kooperation mit dem Universitätsklinikum Dresden)
- Differentialdiagnostik bei unklaren anfallsartigen Störungen (z. B. Synkopen, nicht-epileptische Anfälle)
- Abklärung nach erstmaligem Anfall
- Therapeutische Weichenstellung bei therapieschwierigen Epilepsien
- Sozialmedizinische Fragestellungen
- Neuropsychologische Fragestellungen (z. B. Gedächtnis- und Konzentrationsstörungen)

Diagnostisches Angebot

- Video-EEG-Intensivmonitoring
- Kipptisch-Untersuchung mit Video-EEG und kontinuierlichem nicht-invasivem hämodynamischem Monitoring
- Bildgebende Diagnostik: 3Tesla-MRT, funktionelles MRT, PET, SPECT (mit Kooperationspartnern)
- Perimetrie
- Neuropsychologische Diagnostik
- Psychiatrische Diagnostik
- Sozialmedizinische Beurteilung

